

Erziehungshilfe

Über 9000 Betreute in den Erziehungs- und sonstigen Hilfen für Kinder, Jugendliche und Familien (Frühe Hilfen, Verfahrensbeistandschaften, Straffälligenhilfen)

Jugendsozialarbeit

37.000 Betreute in der schulbezogenen Jugendsozialarbeit in 313 Einrichtungen
 102 Projekte der arbeitswelt- und lebensweltbezogenen Jugendsozialarbeit sowie des Quartiersmanagements und im Sozialraum
 30 Jugendwohnheime/Internate für 1240 Jugendliche und junge Erwachsene

Behindertenhilfe

1 Reha-Zentrum für ca. 400 Blinde und Sehbehinderte
 11 Heilpädagogische Wohnheime und Wohnhäuser für Menschen mit Behinderung
 48 Offene und Ambulante Hilfen und Begegnungsstätten
 5 Integrationsfachdienste für Menschen mit Behinderung

Migration

90 Jugendmigrationsdienste mit sozialpädagogischen Angeboten für über 16.000 junge Menschen mit Migrationshintergrund
 10 gemeinwesenorientierte Projekte zur Integration von Zuwanderern

Kinderförderung

118 Kindertageseinrichtungen für 12.200 Kinder, davon 4 betriebsnahe Einrichtungen

Jugendarbeit

80 Jugendzentren und Einrichtungen der offenen Kinder- und Jugendarbeit

Wohnungslosenhilfen und Unterbringung von geflüchteten Menschen

19 Standorte ambulanter Wohnhilfen für 2200 Menschen in akuter Wohnungsnot
 32 Wohnheime mit 1000 Plätzen
 68 Übergangswohnheime für über 6000 Zuwanderer, Flüchtlinge und Asylsuchende

Seniorenarbeit

5 Seniorenzentren
 7 Standorte mobiler Hilfen für Senioren
 4 Mehrgenerationenhäuser

Freiwilligendienste

57 Standorte des „Freiwilligen Sozialen Jahres“ (FSJ), des „Freiwilligen Ökologischen Jahres“ (FÖJ) und des Bundesfreiwilligendienstes (BFD) mit 9675 Freiwilligen
 170 Freiwillige in den verschiedenen Programmen der internationalen Freiwilligendienste mit etwa 95 Einsatzstellen in fast 30 Ländern

Sprache

4 Sprachinstitute mit Außenstellen
 11.000 Teilnehmer in Sprachkursen „Deutsch als Zweitsprache“

Politische Bildung

100 Seminare und Projekte der politischen Bildungsarbeit

Berufliche Bildung

38 Bildungszentren mit 90 Außenstellen
 26.431 Teilnehmer in der Berufsvorbereitung, -einstiegsbegleitung und -orientierung
 11.031 Teilnehmer in ausbildungsunterstützenden Angeboten und in Ausbildung in fast 100 Berufen
 1590 Teilnehmer in Weiterbildungslehrgängen
 10.681 Teilnehmer in Projekten der Beschäftigung und der Aktivierung

Schule und Hochschule

2 Hochschulen für Wirtschaft und Gesundheitsfachberufe
 9046 Schülerinnen und Schüler in 180 allgemeinbildenden, berufsbildenden IB-Schulen und Medizinischen Akademien

Internationale Arbeit

69 Programme und Projekte im Rahmen von Jugend- und Fachkräfteaustauschen, Praktika und Consultingaufträgen
 10 Unternehmen, Vertretungen und Projektbüros in Europa, Afrika und Asien

Hotels

10 Jugendgästehäuser, Tagungszentren und Hotels mit etwa 300.000 Übernachtungen im Jahr



Die IB-Gruppe: an Gesamterträgen* standen 2015 zur Verfügung



* Umsatzerlöse und sonstige betriebliche Erträge in Millionen Euro

Die IB-Gruppe: Verwendung der Mittel 2015 nach Geschäftsfeldern

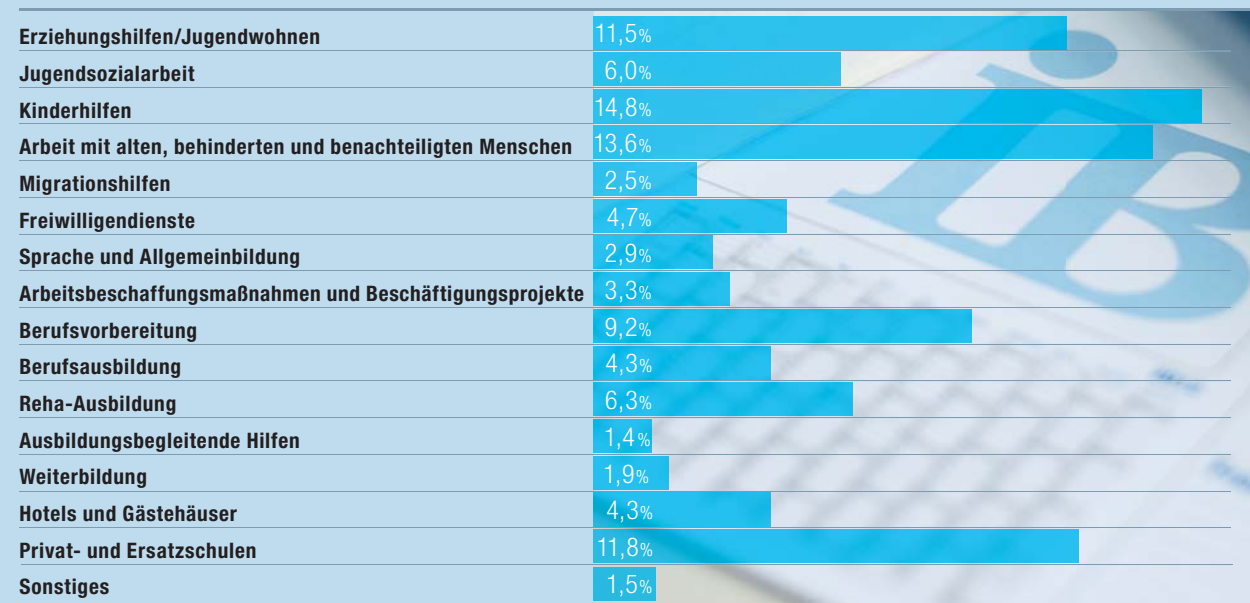

Zahlen, Daten, Fakten

Die IB-Gruppe im Überblick



MenschSein stärken





Der Internationale Bund (IB) ist mit fast 14.000 Mitarbeiterinnen und Mitarbeitern einer der großen Dienstleister in der Jugend-, Sozial- und Bildungsarbeit in Deutschland. Er unterstützt Kinder, Jugendliche, Erwachsene und Senioren unabhängig von ihrer Herkunft, Religion oder Weltanschauung dabei, ein selbstverantwortetes Leben zu führen. Der Leitsatz „MenschSein stärken“ ist für die Mitarbeiterinnen und Mitarbeiter des IB Motivation und Orientierung.

Gegründet im Jahr 1949, blickt der IB auf jahrzehntelange Erfahrungen mit Menschen in kritischen Situationen zurück. Sein unternehmerisches Handeln basiert auf gesellschaftlichem Engagement und der Übernahme sozialer Verantwortung. Ob moderne Aus- und Weiterbildung, Vermittlung beruflicher Qualifikation oder fachkundiges Management sozialer Dienste: Der IB ist der richtige Ansprechpartner.

Hauptsitz der Unternehmensgruppe ist Frankfurt am Main.



Alle Adressen des IB finden Sie unter www.internationaler-bund.de

Präsidium

Präsidentin

Petra Merkel

Vizepräsidenten

Uwe Berner
Herbert Mai
Senator e.h. Georg Mehl

Ehrenvorsitzender

Dr. h. c. Georg Leber †

Ehrenpräsidenten

Dr. Herbert Ehrenberg
Senator e.h. Bruno W. Köbele

Mitglieder des Präsidiums

Dr. Lale Akgün
Prof. Dr. Karin Bock
Carola von Braun
Anke Brunn
Harald Denecken
Peter Kippenberg
Christiane Krajewski
Katharina Landgraf
Dr. Reinhard Müller
Prof. Dr. Franz Prüß
Prof. Dr. h.c. Christa Randzio-Plath
Dietrich von Reyher
Harald Schartau
Otto Semmler
Konrad Tack
Hans-Joachim Wilms

Beirat

Dr. Martin Blumhofer
Oliver Dunkel
Ines Kühnel
Dorothea Melchior
Lucas Modler
Peter Zinken

Vorsitzender des Bundeskuratoriums

Dr. Hans Geisler

Vorstand

Vorsitzender des Vorstandes

Thiemo Fojkar

Politische Repräsentanz
Finanzen/Rechnungswesen
Controlling
Qualitätsmanagement
Konzernrevision
IT/Organisation
Unternehmenskommunikation
IB Gesellschaft für interdisziplinäre Studien gGmbH
gemeinnützige Beteiligungen
gewerbliche Tochtergesellschaften und Beteiligungen

Mitglieder des Vorstandes

Karola Becker

IB Nord, IB Mitte gGmbH,
IB Berlin-Brandenburg gGmbH
Produkte und Programme
Produktentwicklung, Produktcontrolling
Qualitätssicherung der Geschäftsfelder
Auslandsgesellschaften
Internationale Arbeit

Stefan Guffart

IB Süd, IB Baden, IB Südwest gGmbH,
IB West gGmbH
Personal/Recht
Datenschutz
Tarifpolitik

Bevollmächtigte des Vorstandes für Tochtergesellschaften und Beteiligungen

Beate Harwardt

Geschäftsführung

Ressort Produkte und Programme
Sebastian Engmann

Ressort Personal und Recht
Rainer Scholl

Ressort Finanzen/Rechnungswesen
Sigurd Seestadt

Die IB-Gruppe

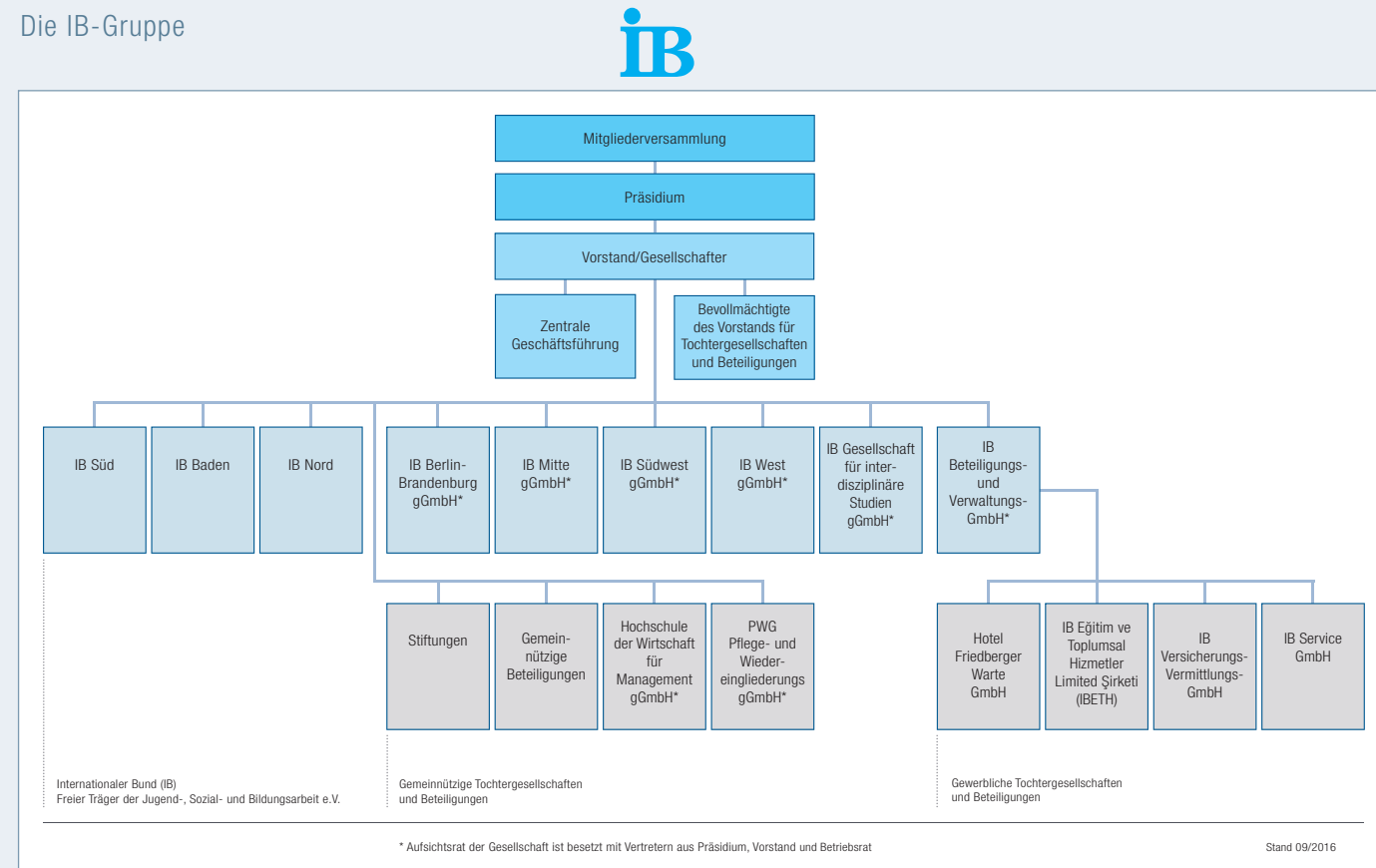

Internationaler Bund (IB)

Sitz: Frankfurt am Main
Vereinsregister Nr. 5259
Herausgeber: Thiemo Fojkar, Vorsitzender des Vorstandes

Valentin-Senger-Str. 5
60389 Frankfurt am Main
Postfach 600460
60334 Frankfurt am Main
Telefon 069/94545-0
Fax 069/94545-280
info@internationaler-bund.de

Repräsentanz der Zentralen Geschäftsführung des IB
Hannoversche Straße 19 a
10115 Berlin
Telefon 030/214096-0
Fax 030/214096-22

www.internationaler-bund.de



Mit Ihrer Hilfe können wir helfen.
Unsere Arbeit ist als gemeinnützig und förderungswürdig anerkannt. Spenden und Förderbeiträge sind steuerabzugsfähig.

Spendenkonto:
Commerzbank AG, Frankfurt am Main,
Kto.-Nr. 93 249 800 (BLZ 50080000)
IBAN DE 55 5008 0000 0093 2498 00
BIC DRESDEFFXXX